

TeamBuilder

Produktinfo

TeamBuilder ist DAS Zusatztool für die flexible Zusammenstellung von Flights für Teambewerbe wie Texas-Scramble, Vierer-Bewerbe etc. in WinScore-Sport.

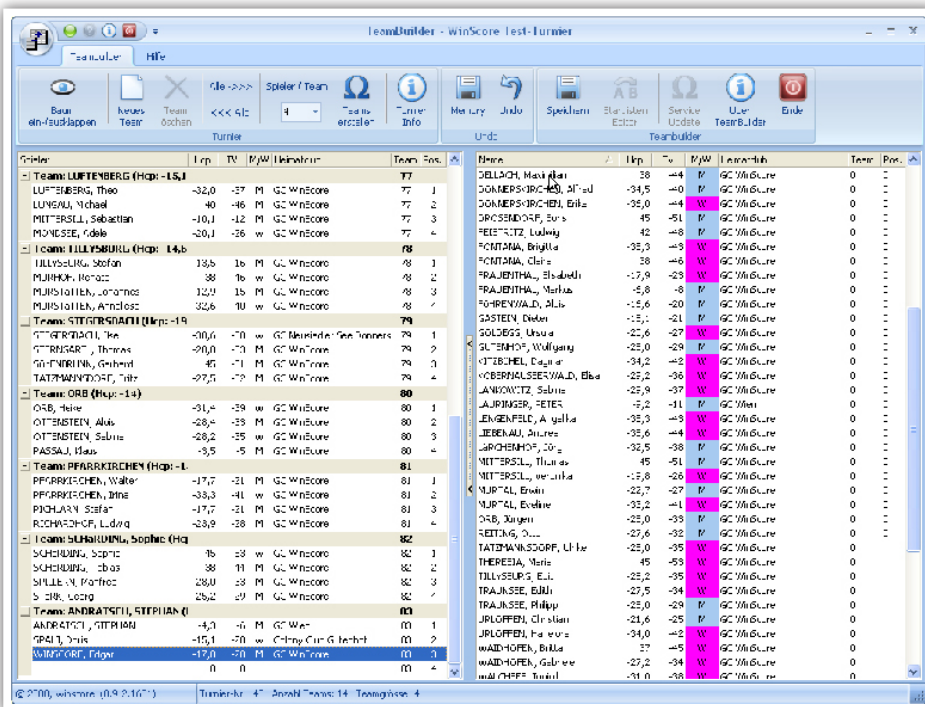

Die Besonderheiten von TeamBuilder

- Benutzeroberfläche im Office 2007 Look
- Komfortables Zusammenstellen der Teams per Drag & Drop
- Individuelle Teamzusammenstellungen
- Jederzeitige Änderung von bestehenden Paarungen
- Vollautomatische Berechnung des Teamhandicaps
- Zugriff auf zentrale WinScore-Datenbank
- Live-Update

Mit TeamBuilder können Sie Teams einfach mit Drag & Drop zusammenstellen. Bestehende Paarungen können Sie jederzeit ändern, indem Sie Spieler von der linken in die rechte Spalte ziehen oder umgekehrt.

TeamBuilder

TeamBuilder stellt die konsequente Weiterentwicklung der WinScore-Produktpalette dar. Der Zusatznutzen für den Golfclub liegt in der schnellen und sehr flexiblen Zusammenstellung von Flights für Teambewerbe in WinScore-Sport.

Zukunftsorientierte Entwicklung

In TeamBuilder haben wir einen beträchtlichen Entwicklungsaufwand investiert. Das äußere Erscheinungsbild orientiert sich am modernen Look & Feel von Office 2007. Durch laufende Service-Updates

kann das Programm durch den Anwender selbst immer auf dem letzten Stand gehalten werden. Die Installation von TeamBuilder in WinScore-Sport erfolgt in Minutenschnelle.

Änderung der Turnierform möglich

Einzelturniere (Zählwettspiel, Stableford etc.) können jederzeit in Mannschaftsbewerbe (Texas-Scramble, Vierer etc.) geändert werden. Die bestehenden Nennungen müssen dank TeamBuilder nicht nochmals eingegeben werden.

Memory- und Undo-Funktion

Mittels der Memory-Funktion können Sie die Teamzusammenstellung zu einem bestimmten Zeitpunkt abspeichern. Falls Sie später wieder zu diesem Zustand zurückkehren möchten, klicken Sie einfach auf den Undo-Button.

