

CoachPro

Windows Vista
ready

Produktinfo

CoachPro ist DIE Softwarelösung für Ihre Trainerstundenverwaltung. Sowohl individuelle Trainerstunden als auch wiederkehrende Reservierungen (Serien-Blockreservierungen) können Sie mit CoachPro mittels einfachster Bedienung effizient verwalten.

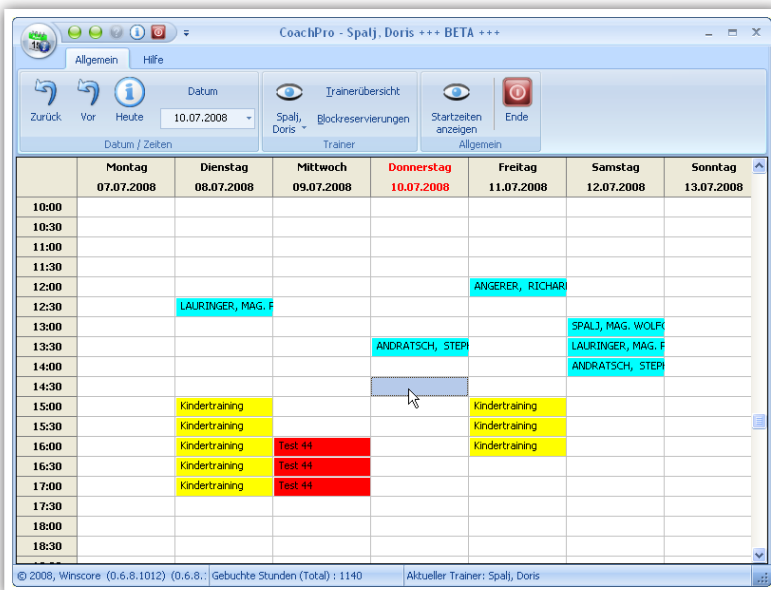

The screenshot shows the CoachPro software interface with a weekly training schedule grid. The grid has columns for days of the week (Montag to Sonntag) and rows for time slots (10:00 to 18:30). Various training activities are scheduled, including 'Kindertraining' (yellow), 'Test 44' (red), and individual trainer sessions (blue). The interface includes a menu bar, navigation buttons, and a status bar at the bottom.

Übersichtliche Anzeige von Trainerstunden und Blockreservierungen
Die farbliche Darstellung erhöht die Übersichtlichkeit. Durch die einfache Bedienung haben Sie alle Trainerstunden fest im Griff!

CoachPro

CoachPro stellt die konsequente Weiterentwicklung der WinScore-Produktpalette dar. Der Zusatznutzen für den Golfclub liegt in der übersichtlichen Verwaltung von individuellen Trainerstunden und regelmäßigen Trainingseinheiten, den sogenannten Blockreservierungen wie Mannschaftstrainings, Kindertrainings etc.

Einsatzmöglichkeiten

In professionell betriebenen Golfanlagen ersetzt CoachPro die „Zettelwirtschaft“ mittels ausgedruckter Listen oder Excel-Sheets. Mit CoachPro können Sie die Trainerstunden beliebig vieler Trainer verwalten. Weiters ist ein Zugriff von allen Arbeitsplätzen auf die zentrale WinScore-Datenbank möglich.



The screenshot shows the 'Übersicht Golftrainer' window with a table of trainer data. The table has columns for Trainer-Nr., Trainername, Position, Heimatclub, Geburt, Nation, Aktiv, and Sort. The data is as follows:

Trainerdaten		Informationen					
Trainer-Nr.	Trainername	Position	Heimatclub	Geburt	Nation	Aktiv	Sort.
1	Angerer, Richard	Assistant	GC WinScore			<input checked="" type="checkbox"/>	1
2	Andratsch, Stephan	Head-Pro	GC WinScore			<input checked="" type="checkbox"/>	2
3	Spalj, Doris	Head-Proette	GC WinScore			<input checked="" type="checkbox"/>	3

Die Besonderheiten von CoachPro

- Benutzeroberfläche im Office 2007 Look
- Komfortables Verwalten der Trainerstunden per Drag & Drop
- Vorausbuchungen für beliebige Zeiträume möglich
- Blockreservierungen für regelmäßige Trainings
- Verwaltung von beliebig vielen Trainern möglich
- Zugriff auf zentrale WinScore-Datenbank
- Spielsuche direkt über golf.at bzw. golf.de
- Netzwerkfähig
- Live-Update

Zukunftsorientierte Entwicklung

In CoachPro haben wir einen beträchtlichen Entwicklungsaufwand investiert. Das äußere Erscheinungsbild orientiert sich am modernen Look & Feel von Office 2007. Durch laufende Service-Updates kann das Programm durch den Anwender selbst immer auf dem letzten Stand gehalten werden.

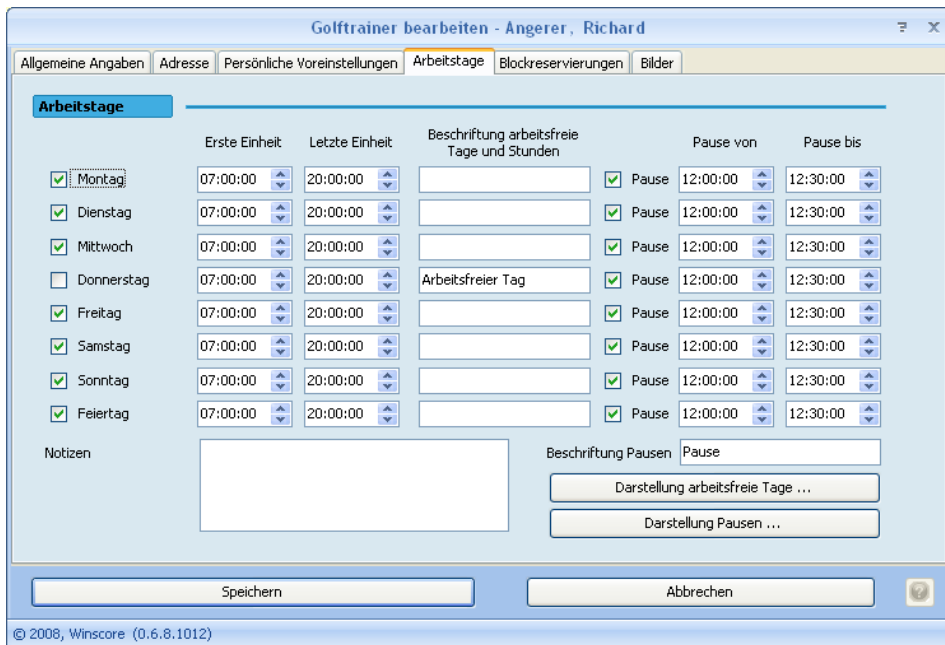

Benutzeroberfläche

CoachPro ist sehr einfach zu bedienen. Durch die grafisch ansprechende Oberfläche können Sie mit ein paar Klicks neue Trainerstunden oder Blockreservierungen anlegen oder bestehende Reservierungen per Drag & Drop verschieben, falls sich Termine ändern.

Trainerverwaltung

In der Trainerverwaltung können persönliche Daten zu den einzelnen Golfpros hinterlegt werden. Unter anderem können die Zeiten der Arbeitstage eingegeben und arbeitsfreie Tage sowie Pausen farblich hervorgehoben werden.

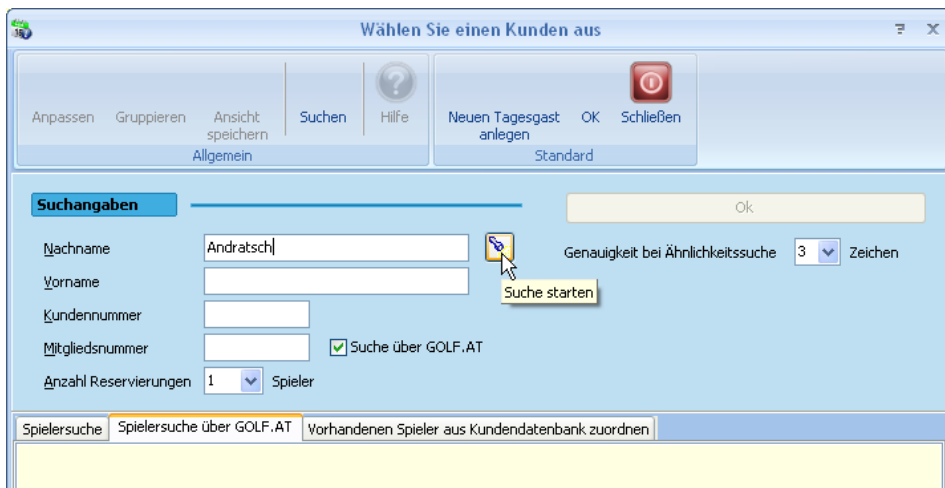

Trainerstunden buchen

Um Stunden zu buchen, klicken Sie einfach doppelt auf das gewünschte Feld in der Stundenübersicht. Anschließend können Sie den gewünschten Spieler über golf.at bzw. golf.de oder die lokale WinScore-Datenbank suchen. Falls sich der Spieler noch nicht in der lokalen WinScore-Datenbank befindet, öffnet sich sofort der Assistent für die Neuanlage eines Tagesgastes.

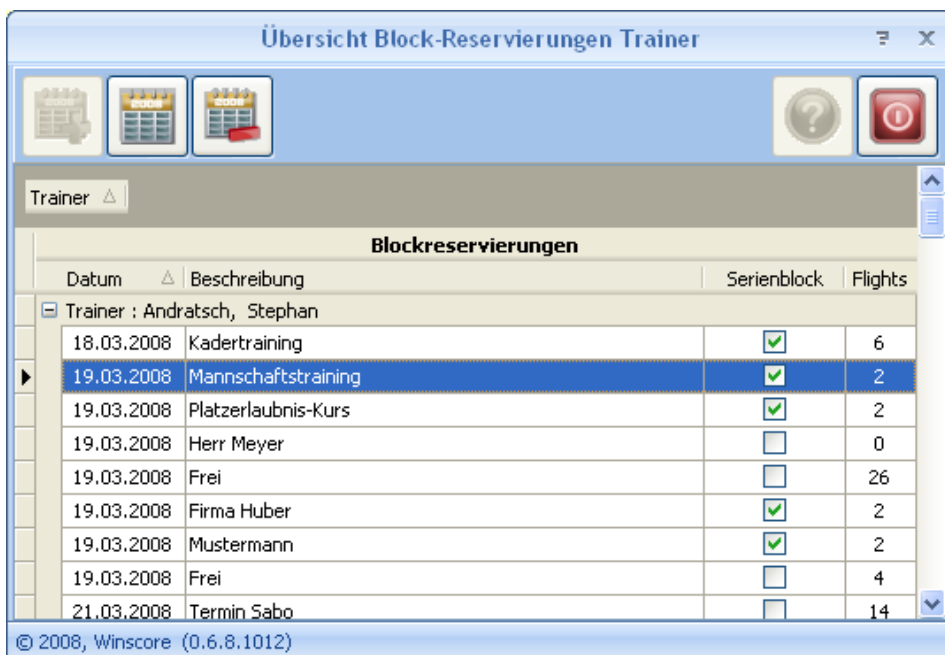

Blockreservierungen

Mit CoachPro können Sie bestimmte Zeiträume, ganze Tage und regelmäßige Serientermine mit wenigen Klicks reservieren. Für jeden Trainer kann eine Übersicht der Blockreservierungen angezeigt werden.

Weiters ist es möglich, innerhalb eines Serienblocks einzelne Reservierungen zu bearbeiten oder zu löschen. Somit könnte beispielsweise zunächst eine fixe Trainerstunde für die komplette Saison gebucht werden. Anschließend können einzelne Stunden z.B. urlaubsbedingt aus der Serie wieder gelöscht werden.